

Início das obras

As obras da PCH Bela Vista iniciaram em julho de 2019. Com o início das obras, há mais pessoas e veículos circulando nas proximidades da PCH, principalmente na Vila Kennedy e no bairro São Joaquim, onde se localiza o alojamento que serve de residência para os trabalhadores da obra.

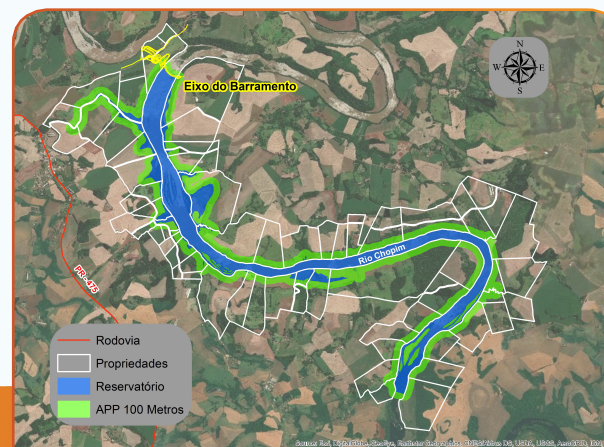

Imóveis rurais afetados pelo reservatório e APP da PCH Bela Vista

Se você é proprietário de área afetada, reside ou trabalha em uma dessas propriedades, a Copel fará contato para iniciar a negociação, com respeito e transparência nas ações.

Em caso de dúvidas, ligue para a Copel:

0800 644 5445

As obras da PCH Bela Vista continuarão até dezembro de 2020, seguindo diferentes etapas de construção.



PCH BELA VISTA



CONSULTORIA AMBIENTAL



EMPREENDEDOR



Pura Energia

PARANÁ
GOVERNO DO ESTADO



Informativo de obra



Informações Gerais

Dia a dia no canteiro

Em julho, foram realizadas atividades de terraplanagem na área do canteiro de obras e iniciaram as intervenções no rio Chopim e na margem para a construção da barragem e outras estruturas da PCH.

O acesso ao canteiro de obras possui uma guarita, onde é preciso se identificar, deixando nome e destino. Somente pessoas autorizadas podem entrar na área do canteiro de obras, para garantir a segurança da população e evitar acidentes com maquinários e equipamentos.

As famílias que residem nas propriedades localizadas depois do canteiro, continuam com seu direito de ir e vir normalmente, assim como as pessoas que queiram visita-los. Nesses casos é preciso informar na guarita o nome e o destino, para que seja garantida a segurança da população.



A empresa Concretizar é a empreiteira responsável pelas obras da PCH Bela Vista. Caso você tenha interesse em trabalhar na obra, faça seu cadastro na Agência do Trabalhador de Verê, pois somente desse jeito será possível ser entrevistado(a) para uma oportunidade de emprego.



Foi realizado o cadastro das famílias que possuem áreas que serão afetadas pelo reservatório ou sua Área de Preservação Permanente - APP. Também foram cadastradas as famílias que não são proprietárias, mas que residem ou trabalham nas áreas.



Estão em andamento os trabalhos para definir os valores de cada propriedade afetada, para que sejam negociadas individualmente as indenizações. Com o cadastro das famílias e o levantamento de cada área afetada, a Copel dará início às negociações.



Programas Socioambientais em execução

GESTÃO AMBIENTAL

GERENCIAMENTO DE RESÍDUOS SÓLIDOS

MONITORAMENTO DA EROSIÃO E ASSOREAMENTO DO RESERVATÓRIO

MONITORAMENTO CLIMATOLÓGICO

CARACTERIZAÇÃO E MONITORAMENTO DA QUALIDADE DA ÁGUA

DESMATAMENTO E LIMPEZA DA ÁREA DO RESERVATÓRIO

FORMAÇÃO DA ÁREA DE PRESERVAÇÃO DO RESERVATÓRIO

RECUPERAÇÃO E RECOMPOSIÇÃO DE ÁREAS DEGRADADAS

RESGATE DA FAUNA

ESTUDO E MONITORAMENTO DA ICTIOFAUNA

MONITORAMENTO DE VETORES

EDUCAÇÃO AMBIENTAL

SALVAMENTO ARQUEOLÓGICO

COMUNICAÇÃO SOCIAL

RECOMPOSIÇÃO DE INFRAESTRUTURA VIÁRIA

APOIO INSTITUCIONAL AOS MUNICÍPIOS

DESAPROPRIAÇÃO E/OU AQUISIÇÃO DE TERRAS

